〈理科基礎シート〉

小３－３　こん虫と植物、身近な自然の観察

月　　日　　年　　組　　番　名前

1　次のア～エをヒマワリが育つ順に並べて、その記号を書きましょう。

ア　実ができるとかれる
イ　くきがのびる
ウ　花がさく
エ　たねからめが出る

（　　→　　→　　→　　）

ヒマワリ

2　ヒマワリが育っていくと、葉の数や大きさはどうなりますか。

（・葉の数は、
・葉の大きさは、）

3　次の１～４のうち、さなぎになってから、せい虫になるこん虫を２つ選んで、その番号を書きましょう。　（　　と　　）

１　コオロギ　　２　チョウ　　３　トンボ　　４　カブトムシ

4　図は、モンシロチョウを表したものです。ア～ウの体の部分の名前を書きましょう。

ア（　　）　イ（　　）
ウ（　　）

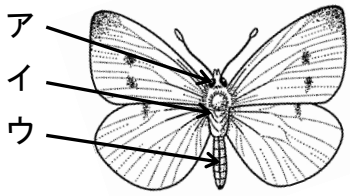

5　次の文は、クモがこん虫のなかまではないわけを説明したものです。（　　）に当てはまる数を書きましょう。

こん虫は、体を①（　　）つの部分に分けることができるが、クモは、それができない。こん虫には、あしが②（　　）本あるが、クモの足は８本ある。

---------- キリトリ ----------

〈正答例〉

1　エ→イ→ウ→ア　　2（葉の数は、）多くなる。（葉の大きさは、）大きくなる。
3　２と４　　4　ア 頭、イ むね、ウ はら　　5　① ３、② ６